

**MAISON
UNIFAMILIALE
MERTZIG
LOT 1-2**

03/11/2016



PRESENTATION

**swe
nen**
ARCHITECTURE
/design

 **SOCOMA**
CONSTRUCTION LUXEMBOURG

MAISON UNIFAMILIALE MERTZIG LOT 1-2

03/11/2016



IMPLANTATION
SITUATION

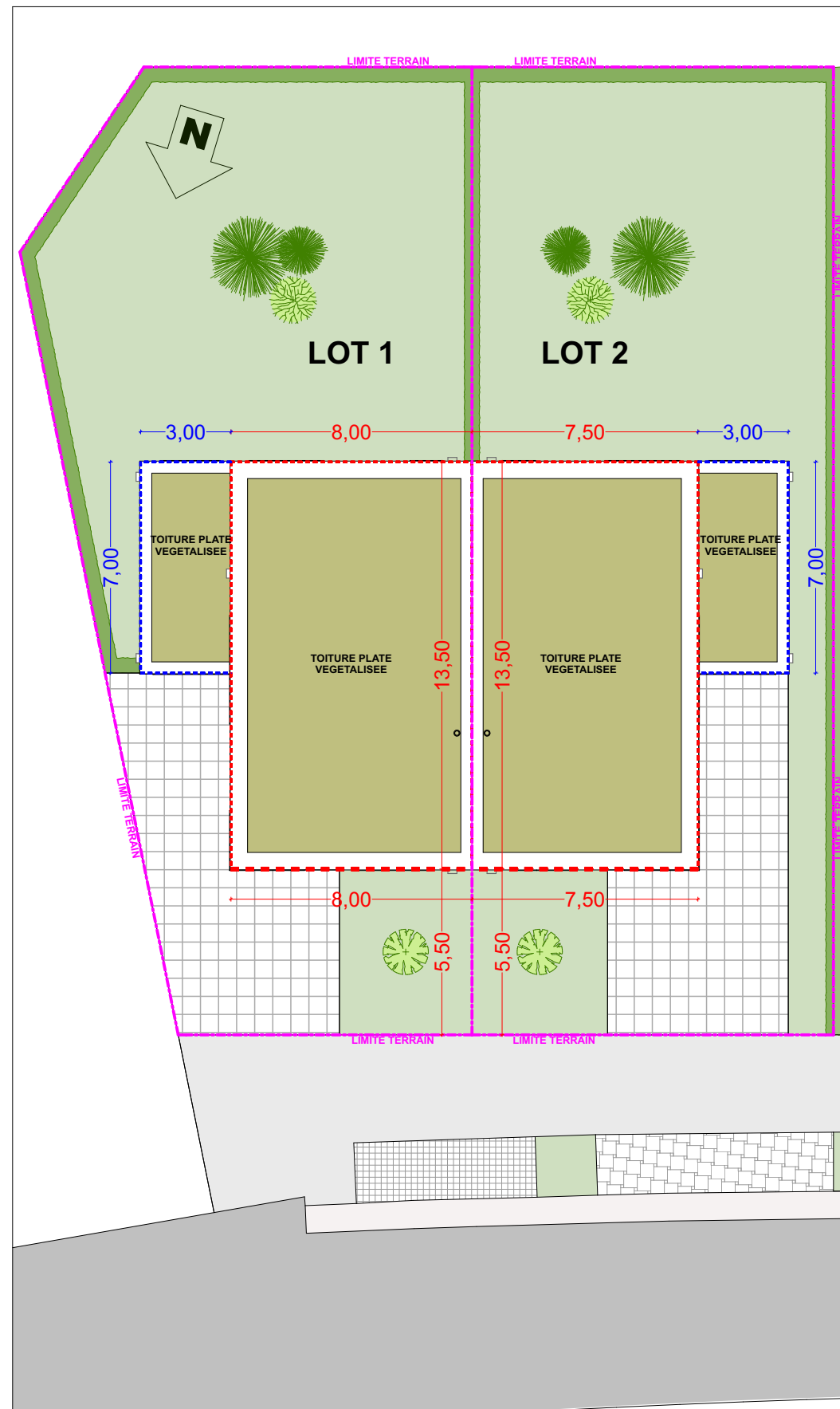

Implantation
Ech: 1/200^{ème}

**swe
nen**
ARCHITECTURE
/DESIGN

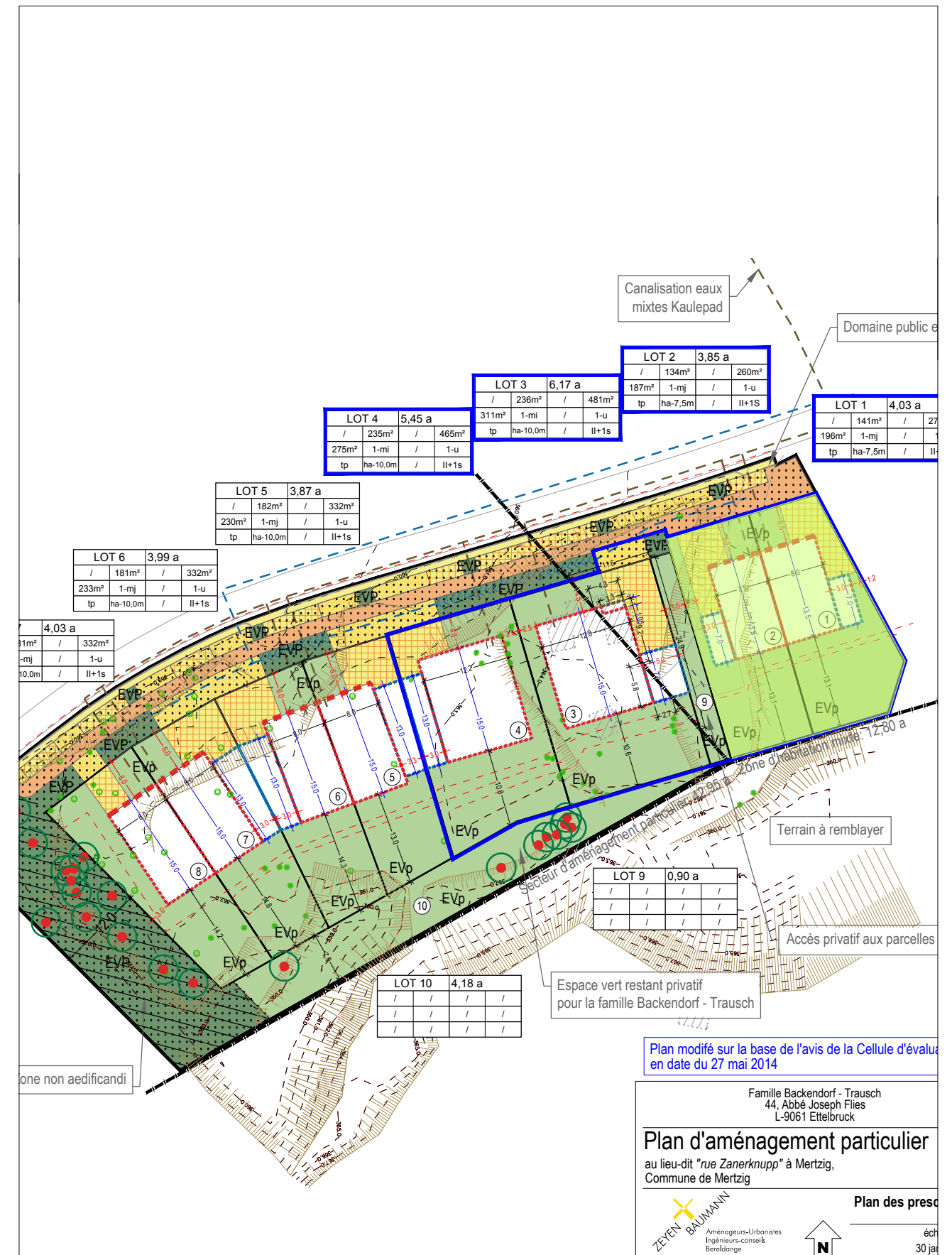

Plan de PAP

Famille Backendorf - Trausch
44, Abbé Joseph Flies
L-9061 Ettelbruck

Plan d'aménagement particulier
au lieu-dit "rue Zanerknupp" à Mertzig,
Commune de Mertzig

Plan des prescriptions
ZETEN BAUMANN
Aménageurs-Urbanistes
Ingénieurs-conseils
Boréldange

SOCOMA
Implantation
CONSTRUCTION LUXEMBOURG
002 1/200^{ème}

MAISON UNIFAMILIALE MERTZIG LOT 1-2

03/11/2016



REZ-DE-CHAUSSEE

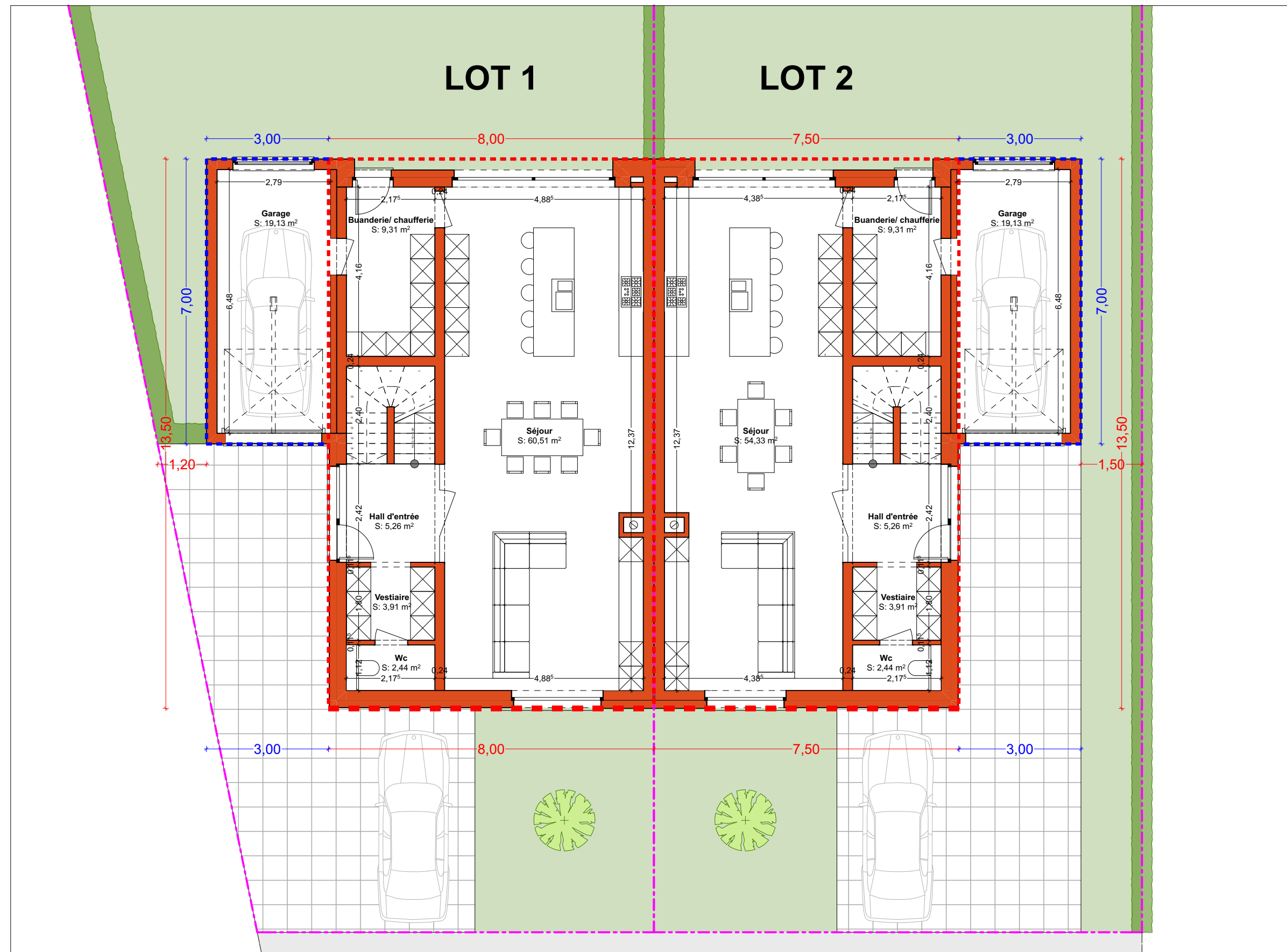

Rez-de-chaussée
Ech: 1/100^{ème}

swe
nen
ARCHITECTURE
/DESIGN

SOCOMA
CONSTRUCTION LUXEMBOURG

MAISON
UNIFAMILIALE
MERTZIG
LOT 1-2

03/11/2016



ETAGE+1

Etage+1
Ech: 1/100^{ème}

swe
nen
ARCHITECTURE
/DESIGN

 **SOCOMA**
CONSTRUCTION LUXEMBOURG



**MAISON
UNIFAMILIALE
MERTZIG
LOT 1-2**

03/11/2016



**COUPE AA
ET BB**

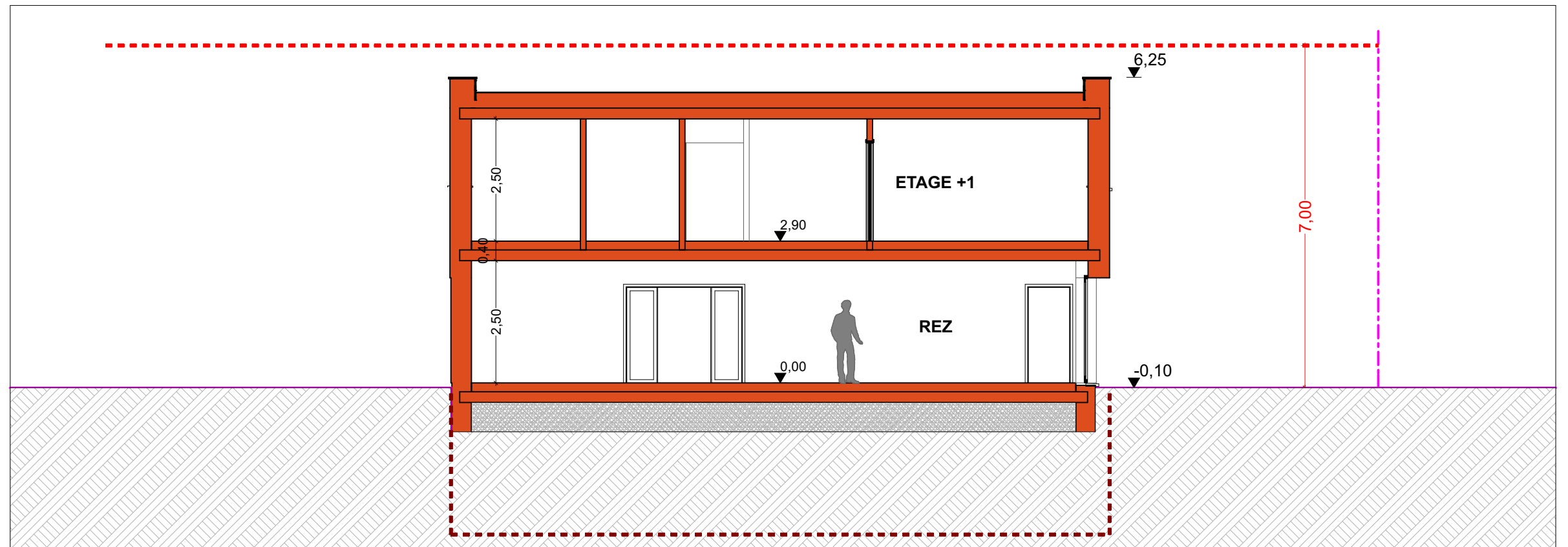

Coupe AA

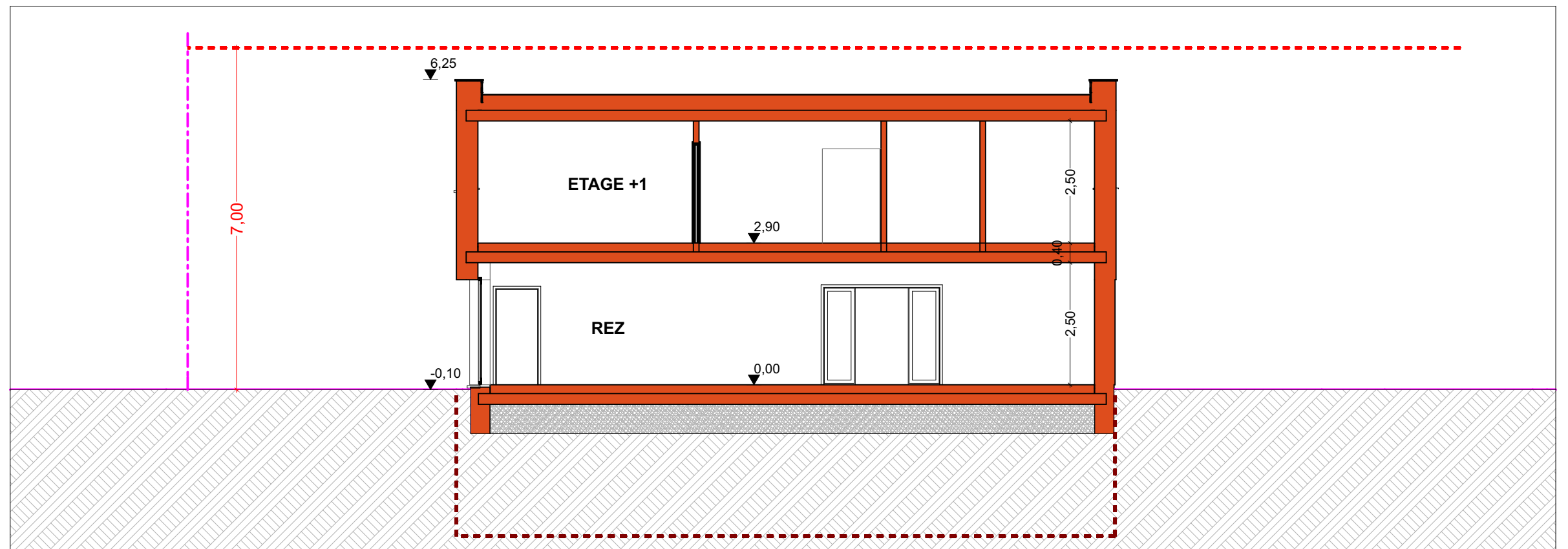

Coupe BB

**MAISON
UNIFAMILIALE
MERTZIG
LOT 1-2**

03/11/2016



**FAÇADE AVANT
ET ARRIÈRE**

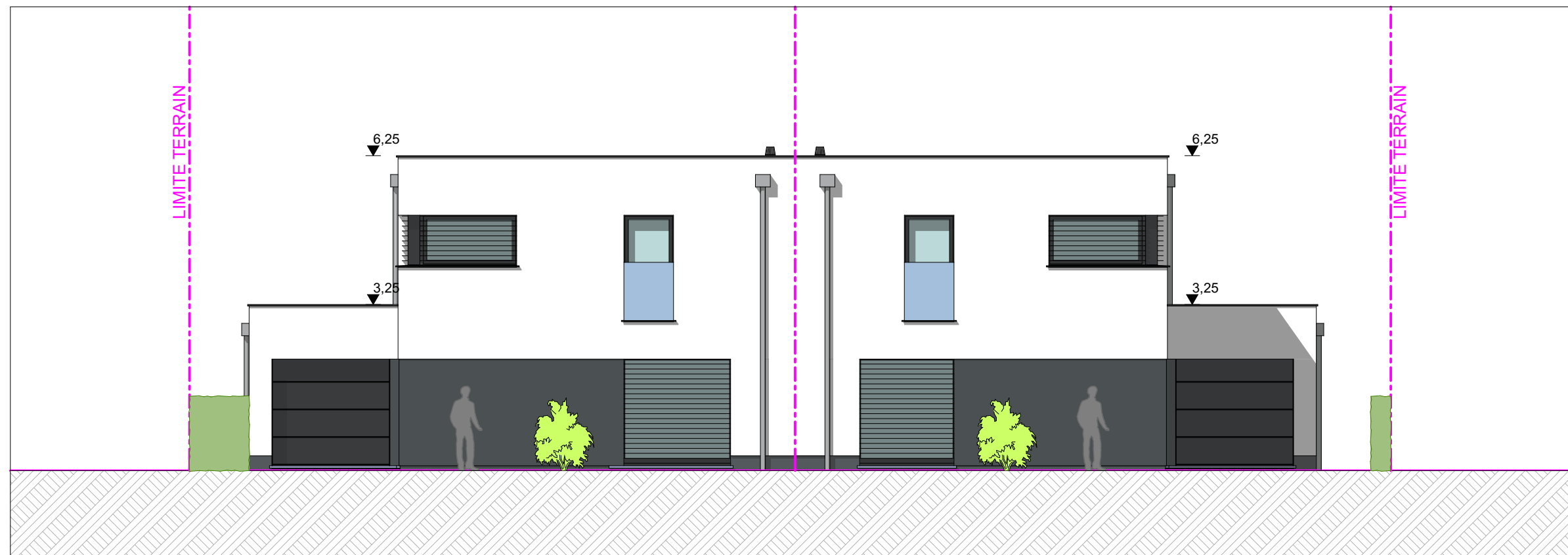

Façade avant

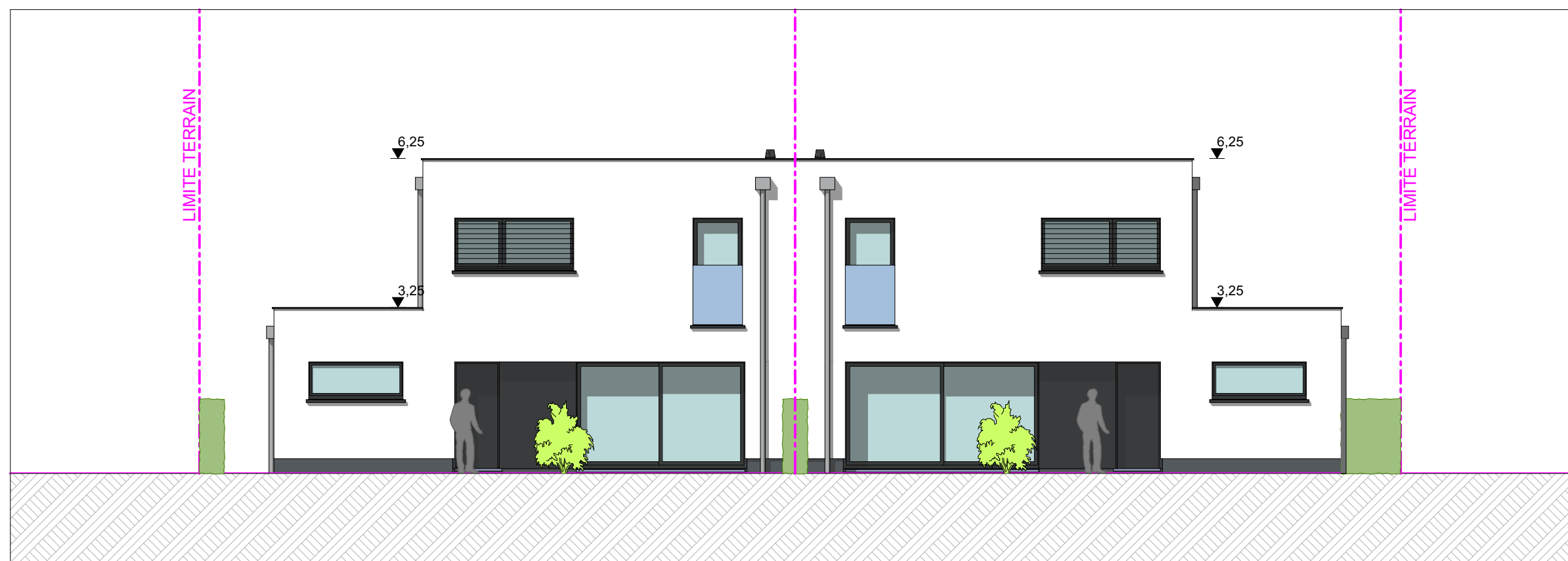

Façade arrière

**MAISON
UNIFAMILIALE
MERTZIG
LOT 1-2**

03/11/2016



**FAÇADE LATÉRALE
DROITE & GAUCHE**

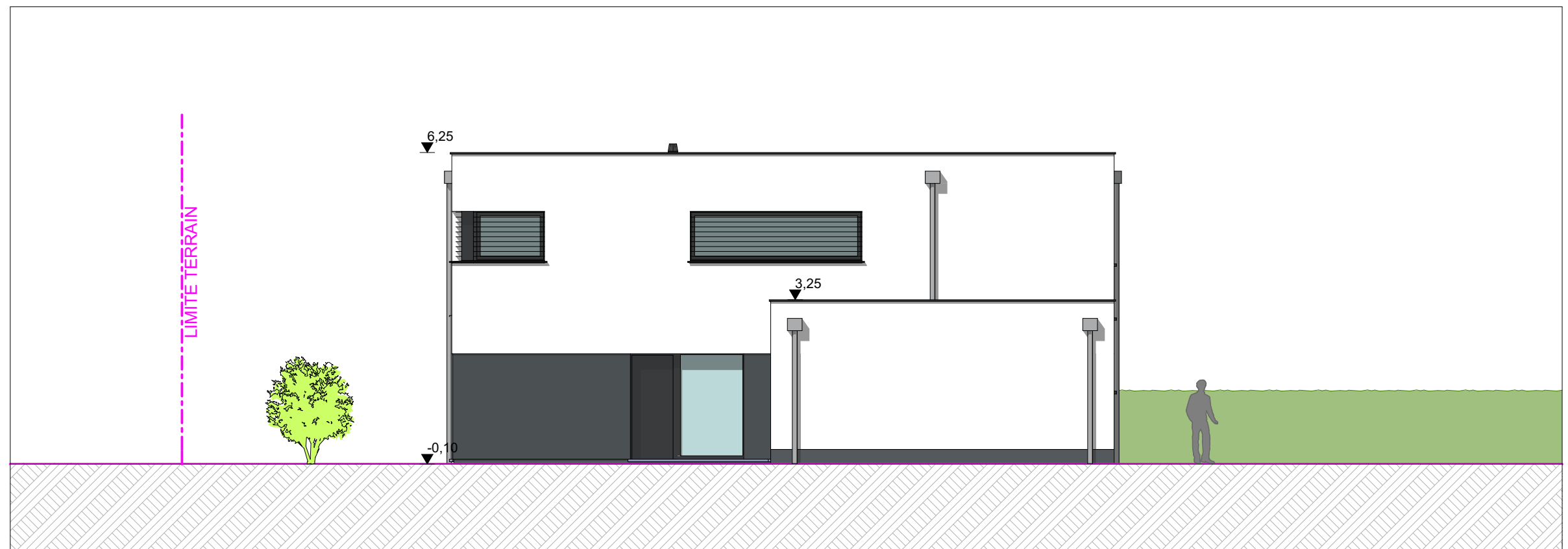

Façade latérale droite

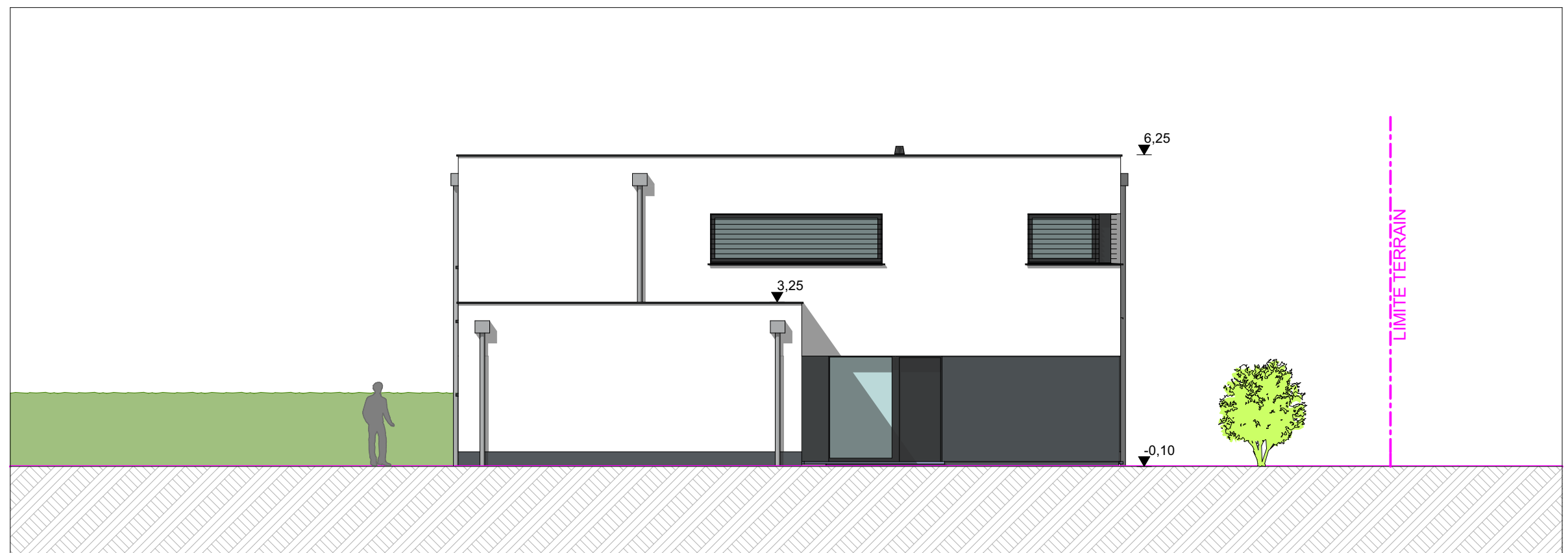

Façade latérale gauche